PROJET D'ÉTABLISSEMENT 2019 – 2023

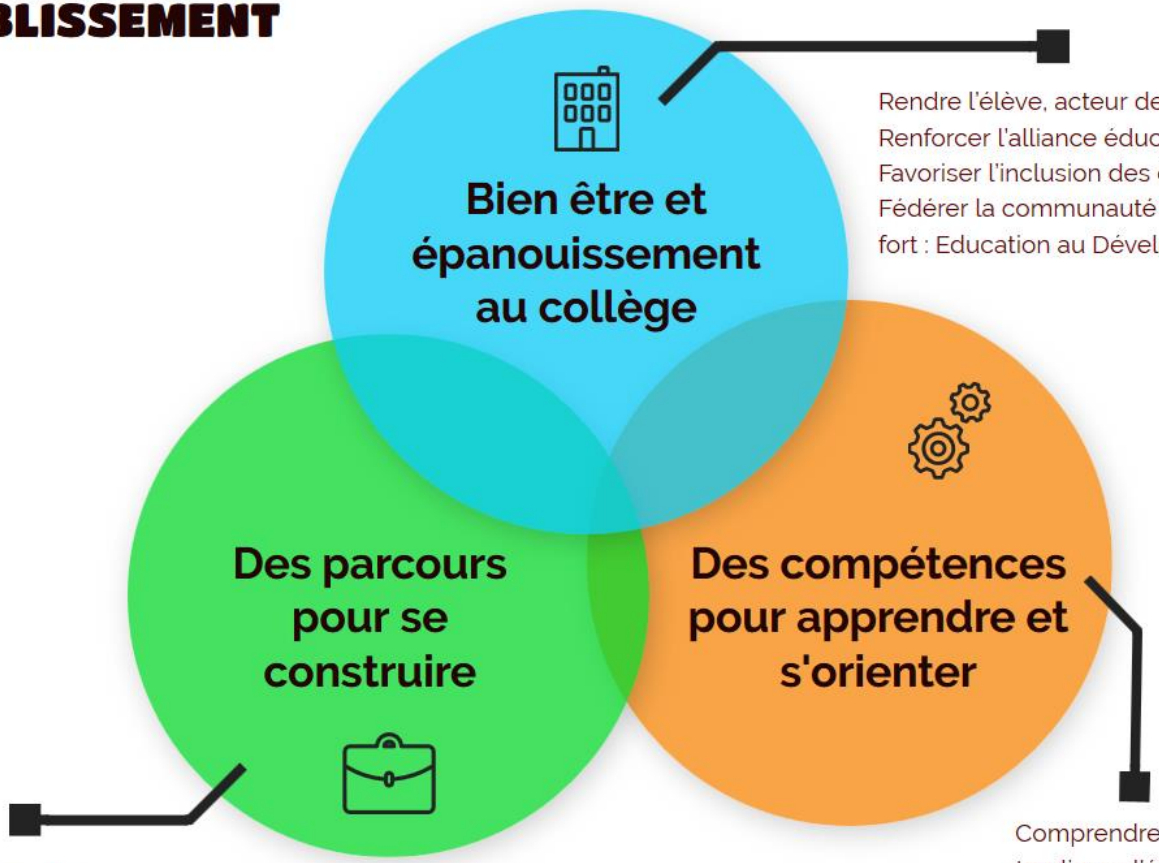

Rendre l'élève, acteur de son environnement
Renforcer l'alliance éducative avec les familles
Favoriser l'inclusion des élèves
Fédérer la communauté éducative autour d'un projet fort : Education au Développement Durable

Aider les élèves à mieux se connaître
Personnaliser le parcours de l'élève - L'accompagner et le valoriser
Créer de la cohérence & de la visibilité dans les parcours

Comprendre les leviers de la réussite
Impliquer l'élève dans son évaluation
Favoriser l'ambition des élèves
Ouvrir au monde économique et associatif et à l'entreprise
Développer des compétences pour se projeter dans l'avenir